

Clínica de estética
Incent

*Estética avançada
com tecnologia
exclusiva*

Incent

Manifesto

Estética avançada com tecnologia exclusiva

Tecnologia que cuida, beleza que transforma.

Acreditamos que estética é muito mais do que aparência. É cuidado, sensação, confiança e transformação. Por isso, construímos uma clínica onde tecnologia e sensibilidade caminham juntas, criando uma experiência que vai além do procedimento.

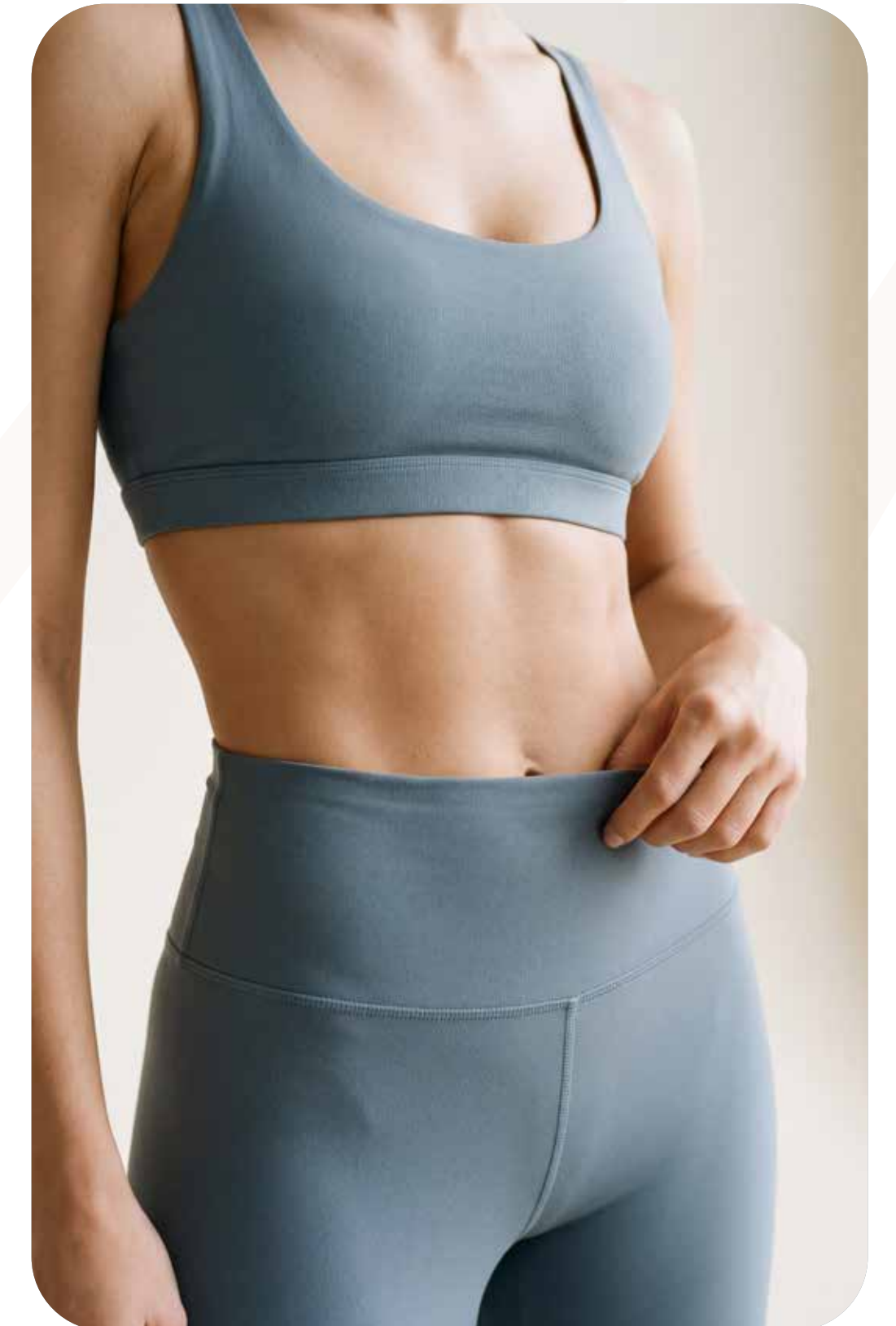



A Incent nasceu de um sonho real, construído com verdade, propósito e coragem. Mais do que abrir uma clínica, esse projeto representa a realização de uma visão: criar um espaço capaz de entregar cuidado, inovação e uma experiência que realmente faça diferença na vida das pessoas.

Sobre nós

A essência surgiu da união de dois olhares muito especiais: o olhar de Francieli Camargo, profissional, com sua visão, dedicação e desejo de oferecer algo novo ao mercado, e o olhar de Elis, cliente, trazendo a sensibilidade de quem entende o que realmente faz uma pessoa se sentir acolhida, segura e bem cuidada. Dessa conexão nasceu uma clínica pensada para ser diferente em cada detalhe, do início ao fim da jornada de atendimento.

A Incent veio para inovar, trazendo tecnologias diferenciadas, aparelhos exclusivos, protocolos atualizados e uma proposta de atendimento mais completa, humana e personalizada. Cada escolha foi feita com intenção: criar um ambiente onde estética e bem-estar caminham juntos, e onde cada cliente possa encontrar, em um só lugar, tudo o que precisa para se sentir melhor consigo mesma.

Mais do que uma clínica de estética, a Incent é a materialização de um sonho que se transformou em espaço, cuidado e experiência. Um lugar criado para acolher, renovar e transformar. Um lugar onde cada pessoa pode relaxar, aliviar tensões, melhorar sua autoestima, realçar sua beleza e, acima de tudo, se reconectar com o amor-próprio.

O que nos move

Para nós a estética não é apenas sobre aparência, mas também sobre bem-estar, confiança, autoestima e qualidade de vida. Por isso, a Incent foi criada para ser um espaço onde cada cliente se sinta acolhida, valorizada, segura e especial, vivendo uma experiência que gera não apenas resultados visíveis, mas também sensações de leveza, renovação e bem-estar.

Queremos que cada atendimento seja uma oportunidade de transformação. Que cada pessoa encontre aqui não apenas um serviço, mas um lugar para se cuidar, se priorizar, se enxergar com mais carinho e fortalecer a própria confiança. Esse é o propósito da Incent: proporcionar beleza, cuidado e experiências que fazem sentido de dentro para fora.

Onde o cuidado vai além do procedimento

Nosso propósito é cuidar de cada pessoa de forma completa, unindo tecnologia, atendimento humanizado e um olhar verdadeiro para aquilo que cada cliente precisa, sente e busca em sua jornada de autocuidado.



Estética avançada com tecnologia exclusiva

Incent

Procedi mentos

Tecnologia que cuida, beleza que transforma



Drenagem Linfática

A drenagem linfática é um procedimento de toque suave e ritmo específico, desenvolvido para estimular o sistema linfático e favorecer o escoamento de líquidos acumulados no organismo. É muito procurada por quem deseja reduzir a sensação de inchaço, retenção e peso corporal, além de promover uma percepção imediata de leveza e bem-estar. Dentro da rotina estética, também é um cuidado muito valorizado no pré e pós-operatório, assim como em protocolos de autocuidado para quem busca mais conforto, equilíbrio corporal e sensação de descompressão no dia a dia.



Massagem relaxante corporal

A massagem relaxante corporal é um convite para desacelerar, aliviar tensões e reconectar corpo e mente. Por meio de manobras envolventes e confortáveis, ela ajuda a diminuir a rigidez muscular, aliviar o cansaço físico e proporcionar uma pausa restauradora em meio à rotina intensa. Mais do que um momento de relaxamento, é uma experiência de cuidado que favorece conforto, tranquilidade e bem-estar global, sendo ideal para quem sente o corpo sobrecarregado ou quer simplesmente viver um momento de presença, descanso e renovação.



Kratos Force

O Kratos é uma tecnologia voltada para estímulo muscular por campo eletromagnético focalizado de alta intensidade, muito utilizada em protocolos corporais modernos. Na prática, ele promove contrações musculares intensas e controladas, sendo uma excelente alternativa para quem deseja associar tecnologia ao cuidado estético do corpo. É um recurso inovador para fortalecimento, tonificação e valorização do contorno corporal, especialmente para pacientes que buscam tratamentos não invasivos e alinhados ao que há de mais atual no mercado da estética avançada.



Criolipólise

A criolipólise é um procedimento não invasivo indicado para tratar gordura localizada por meio do resfriamento controlado da região. Essa tecnologia atua de forma seletiva nas células de gordura, sendo amplamente utilizada em protocolos de contorno corporal para áreas que costumam resistir mais à rotina de alimentação e exercícios. É uma opção moderna para modelagem corporal, voltada a quem deseja refinar silhueta, melhorar proporções e investir em autocuidado com conforto e praticidade.



Luz pulsada

A luz pulsada é uma tecnologia extremamente versátil dentro da estética, pois utiliza feixes de luz de amplo espectro para atender diferentes necessidades da pele. Dependendo do protocolo e da avaliação profissional, pode ser empregada em abordagens ligadas a fotorejuvenescimento, manchas, alterações vasculares superficiais, acne e até redução de pelos em alguns contextos. A proposta da luz pulsada é de renovação, uniformização e melhora geral da aparência da pele, entregando uma percepção de rosto mais iluminado, descansado e bem cuidado.

Enzimas

Os protocolos com enzimas fazem parte dos procedimentos injetáveis utilizados na estética para tratamento localizado, sempre de acordo com a avaliação e a indicação de cada caso. Na prática, são recursos bastante associados a protocolos corporais e faciais personalizados, podendo ser direcionados conforme o objetivo estético definido pelo profissional. Esse procedimento é uma estratégia personalizada de alta precisão, voltada a clientes que desejam um cuidado mais direcionado e individualizado.



Secagem de varicose

A secagem de vasinhos é um procedimento procurado por quem deseja melhorar a aparência de pequenos vasos aparentes, especialmente nas pernas e em algumas regiões do rosto, conforme a indicação. Em geral, os tratamentos para vasinhos podem envolver técnicas como escleroterapia e, em determinados casos, tecnologias com luz ou laser; sempre escolhidas de acordo com o tipo, a localização e a avaliação vascular da região. É um tratamento voltado para devolver mais uniformidade, leveza visual e confiança, ajudando o cliente a se sentir melhor com a aparência da pele.



Limpeza de pele

A limpeza de pele é um dos procedimentos mais importantes para a manutenção da saúde e da beleza da pele. Ela envolve etapas como higienização, preparação, esfoliação e extração quando indicada, com foco em remover impurezas, controlar a oleosidade e favorecer uma pele com aparência mais limpa, equilibrada e viçosa. É um cuidado essencial tanto para quem deseja prevenir cravos e acúmulo de resíduos quanto para quem quer manter uma rotina de autocuidado de alto padrão. É a base de uma pele saudável, preparada para receber outros tratamentos e realçar ainda mais seus resultados.



Toxina botulínica

A toxina botulínica é um dos procedimentos mais conhecidos e desejados na estética facial por sua capacidade de suavizar marcas de expressão relacionadas à movimentação muscular, como linhas da testa, glabella e região dos olhos. Quando bem indicada e aplicada com planejamento, ela contribui para uma aparência mais leve, descansada e harmoniosa, preservando naturalidade e refinamento. Esse procedimento é uma forma inteligente de prevenção e suavização do envelhecimento facial, valorizando a expressão do rosto sem apagar sua identidade. É um tratamento que transmite modernidade, cuidado e sofisticação.

Toxina terapêutica

A toxina terapêutica utiliza o mesmo princípio ativo da aplicação estética, mas com finalidades funcionais e clínicas. Em diferentes contextos da saúde, a botulina é empregada para auxiliar no manejo de condições ligadas à contração muscular e outras demandas específicas, sempre conforme avaliação profissional e indicação adequada. É uma abordagem que vai além da estética, integrando bem-estar, funcionalidade e qualidade de vida. Trabalhamos com um olhar mais completo sobre o cuidado, associando técnica, propósito e atenção individualizada.



Preenchimento facial

O preenchimento facial é um procedimento voltado para restaurar volume, valorizar contornos e promover mais harmonia entre os traços do rosto. Ele pode ser utilizado em diferentes regiões, de acordo com a necessidade de cada cliente, sempre com foco em equilíbrio, proporção e resultado personalizado. É um tratamento de realce e refinamento facial, ideal para quem busca suavizar sulcos, redefinir pontos estratégicos e resgatar uma aparência mais firme e estruturada. Quando bem planejado, o preenchimento não busca transformar, e sim realçar a beleza natural com elegância e precisão.

Bioestimulador de colágeno

O bioestimulador de colágeno é uma excelente escolha para quem busca rejuvenescimento progressivo e natural. Seu grande diferencial está no estímulo da produção de colágeno pelo próprio organismo, favorecendo firmeza, sustentação e melhora da qualidade da pele ao longo do tempo. É um tratamento para quem deseja investir em estrutura, longevidade e elegância no cuidado com a face e o corpo. É especialmente interessante para clientes que valorizam resultados graduais, consistentes e com aspecto natural, reforçando a ideia de uma beleza bem cuidada de dentro para fora.



Pump glúteo

O pump glúteo pode ser apresentado como um procedimento voltado para valorização do contorno dos glúteos, com foco em projeção estética, harmonia corporal e melhora da autoestima. É um procedimento personalizado, desenhado conforme o objetivo da paciente e a estratégia definida na avaliação. Um cuidado voltado à beleza corporal, à firmeza visual e à valorização da silhueta, especialmente para quem deseja evidenciar essa região de forma não cirúrgica e alinhada a um plano estético individual.



Depilação a laser

A depilação a laser é um tratamento moderno e muito procurado por quem busca praticidade, conforto e redução duradoura dos pelos. O procedimento atua no folículo piloso por meio da energia luminosa, e normalmente exige uma sequência de sessões para alcançar o resultado esperado, respeitando características como fototipo, região tratada e padrão hormonal. Esse procedimento proporciona liberdade, menos incômodo com métodos tradicionais, mais conforto na rotina e uma sensação prolongada de pele lisa e bem cuidada.



Cápsula de ozônio

A cápsula de ozônio integra nossa proposta de estética avançada como um recurso complementar de tecnologia e cuidado. Inserida de forma estratégica dentro dos protocolos da clínica, ela reforça a experiência de bem-estar, inovação e atenção individualizada que faz parte da essência da Incent. É um procedimento pensado para somar valor à jornada de autocuidado, elevando a percepção de conforto, exclusividade e tratamento personalizado em cada atendimento.

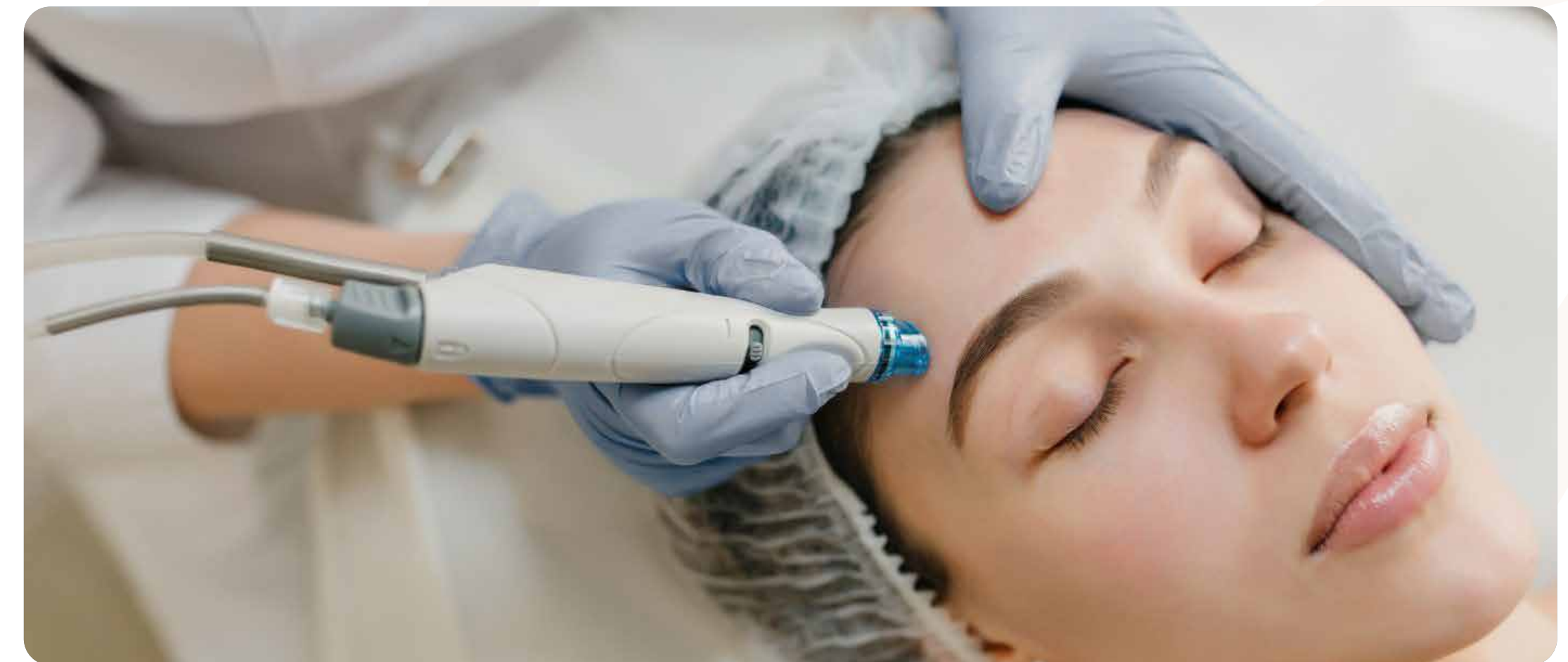

Jato de plasma

O jato de plasma é uma tecnologia que atua a partir da ionização do ar atmosférico, gerando plasma e permitindo aplicações estéticas de alta precisão. É um tratamento moderno voltado para renovação, melhora da textura da pele e protocolos específicos de rejuvenescimento e refinamento cutâneo. Por envolver tecnologia avançada e aplicação precisa, transmite inovação, segurança e sofisticação à percepção do cliente.



Peeling de diamante

O peeling de diamante é um procedimento de esfoliação mecânica suave e controlada, realizado com ponteira diamantada, que promove a remoção da camada mais superficial da pele. Ele é muito valorizado por ajudar a melhorar textura, luminosidade e uniformidade, deixando a pele com aspecto mais renovado, macio e viçoso. É uma excelente porta de entrada para o autocuidado facial, além de ser um recurso importante para preparar a pele para outros protocolos. Além disso é um procedimento clássico, elegante e muito associado à sensação imediata de pele mais limpa e refinada.

Peeling elétrico

Como o nome “peeling elétrico” pode variar conforme a tecnologia utilizada pela clínica, o ideal é tratá-lo de forma institucional na apresentação. Em geral, esse tipo de protocolo está ligado ao uso de correntes ou pulsos elétricos aplicados com objetivo de revitalização cutânea, estímulo e, em alguns contextos, melhora da permeação de ativos na pele. É um tratamento de renovação e energização da pele, indicado para quem busca mais viço, melhor textura e uma rotina estética de alta tecnologia.



Ultrassom (Heccus Turbo)

O Heccus Turbo é uma plataforma de terapias combinadas bastante utilizada na estética corporal, reunindo ultrassom de alta potência com correntes terapêuticas. Essa combinação amplia as possibilidades de protocolo e permite uma abordagem mais personalizada dentro de tratamentos corporais. É uma tecnologia avançada voltada para modelagem, refinamento do contorno corporal e potencialização de cuidados estéticos modernos.



Microagulhamento

O microagulhamento é um procedimento minimamente invasivo que utiliza microperfurações controladas na pele para estimular processos de renovação e produção de colágeno. Ele é bastante reconhecido em protocolos que buscam melhora de textura, poros aparentes, cicatrizes, linhas finas e qualidade geral da pele. É uma estratégia de regeneração cutânea com foco em reestruturação e vitalidade, ideal para quem deseja uma pele mais uniforme, firme e bem cuidada. Além disso é um procedimento que une ciência, estímulo natural e resultados progressivos.

Estética avançada com tecnologia exclusiva

Incent

Diferen ciais

Tecnologia que cuida, beleza que transforma

O cuidado que vai além do procedimento

Desde o início, a Incent nasceu com a proposta de trazer algo novo para a região, investindo em tecnologias modernas, aparelhos diferenciados e protocolos cuidadosamente escolhidos para entregar uma experiência mais completa e atualizada. Nosso compromisso é oferecer soluções que combinem estética, bem-estar e confiança, sempre respeitando a individualidade de cada pessoa.

Unimos inovação, exclusividade, atendimento próximo e personalização em uma experiência completa de cuidado. Não se trata apenas de oferecer procedimentos, mas de construir uma jornada pensada para que cada cliente se sinta única, acolhida e bem assistida em todas as etapas.

Outro grande diferencial está no atendimento humanizado. Aqui, cada cliente é recebida com atenção, escuta e cuidado genuíno. Entendemos que cada corpo, cada objetivo e cada história são únicos, e por isso trabalhamos com protocolos personalizados, pensados de forma estratégica para atender necessidades reais e valorizar a beleza de maneira individual.



Estética avançada com tecnologia exclusiva

Incent

Aqui a tecnologia e sensibilidade caminham juntas. É essa combinação que torna a clínica especial: um espaço que une resultado, acolhimento, inovação e experiência, criando um novo jeito de viver a estética..

AGENDE SUA AVALIAÇÃO!

E venha fazer parte da nossa família.

Tecnologia que cuida, beleza que transforma